INSTITUT DE CHIRURGIE
GUIDÉE PAR L'IMAGE

Patient connecté et données de santé : la démarche engagée par l'IHU Strasbourg et ses partenaires.

gaston.steiner@ihu-strasbourg.eu

Quels enjeux, quels objectifs?

Contexte du développement de l'e-santé aux HUS et à l'IHU

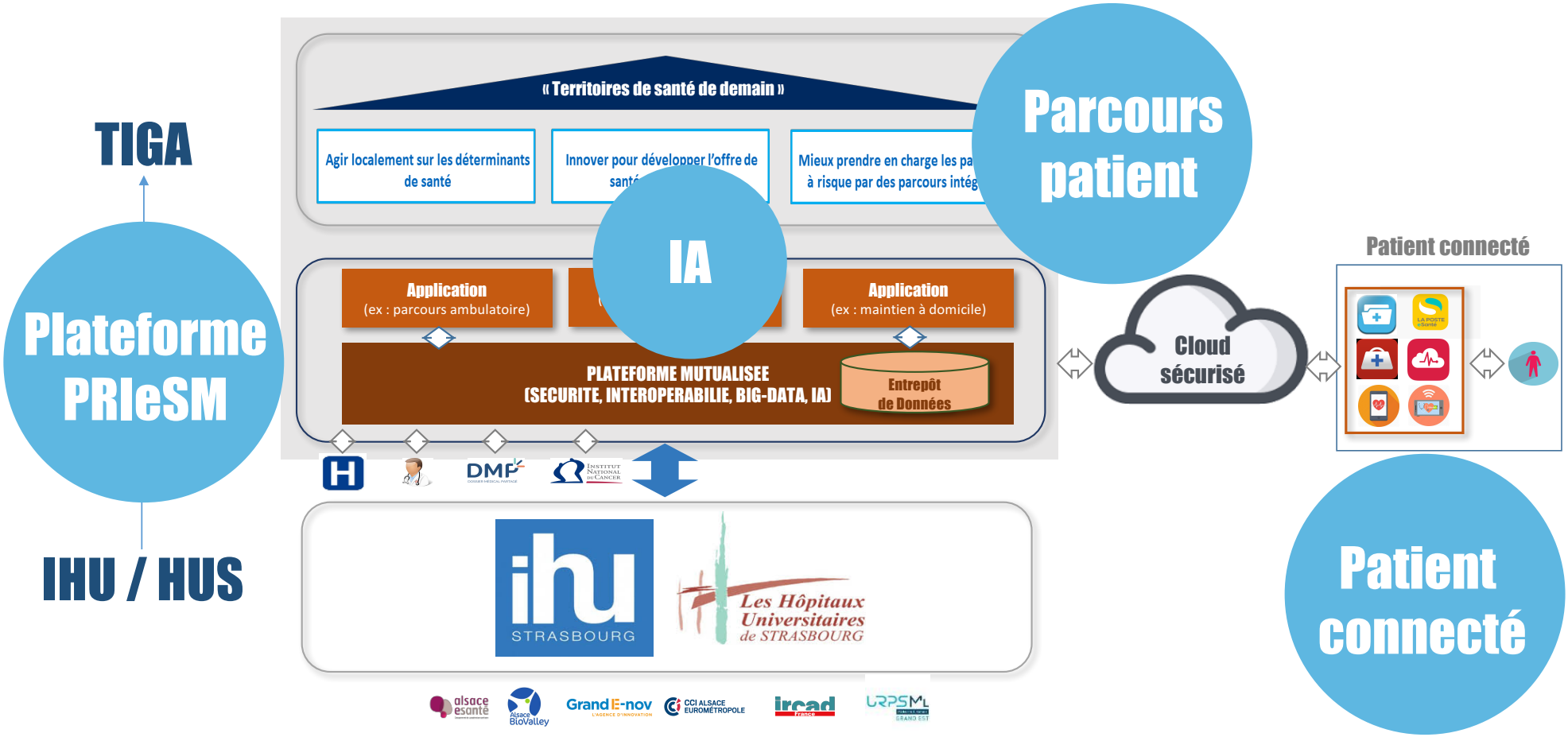

Patient connecté & parcours patient

- **Patient connecté :**
  1. Projet de recherche « Bartelemis »
  2. Projet de recherche « RDS »

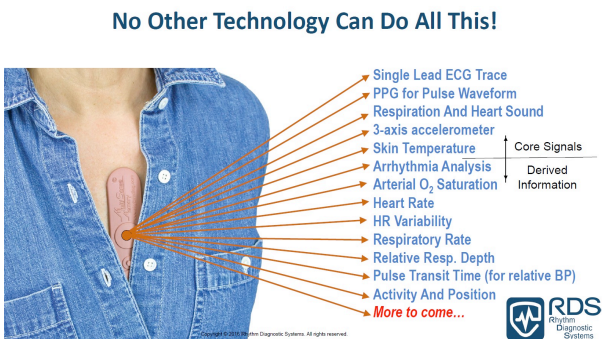

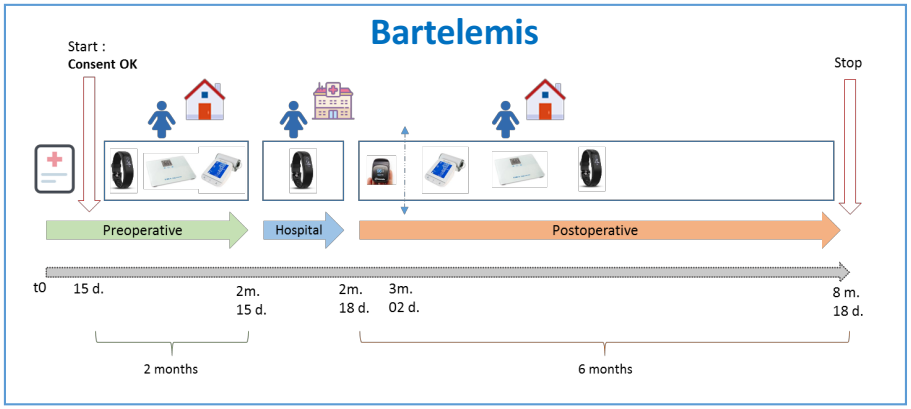

- **Parcours patient :**
  - Projet pilote : HOSPITEL
  - Phase de maquettage (IHU-HUS-DOCAPOST)
  - Intégration autres parcours sur le périmètre HUS

  -> Faisabilité d'un socle générique + paramétrage ?

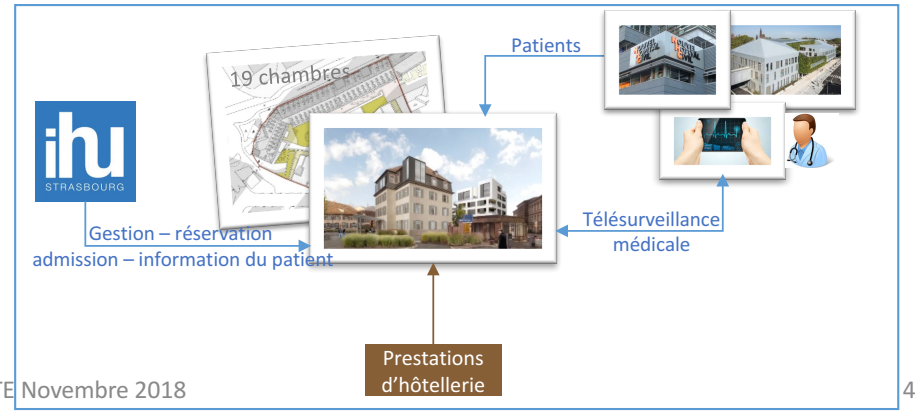

Membres fondateurs / Gouvernance

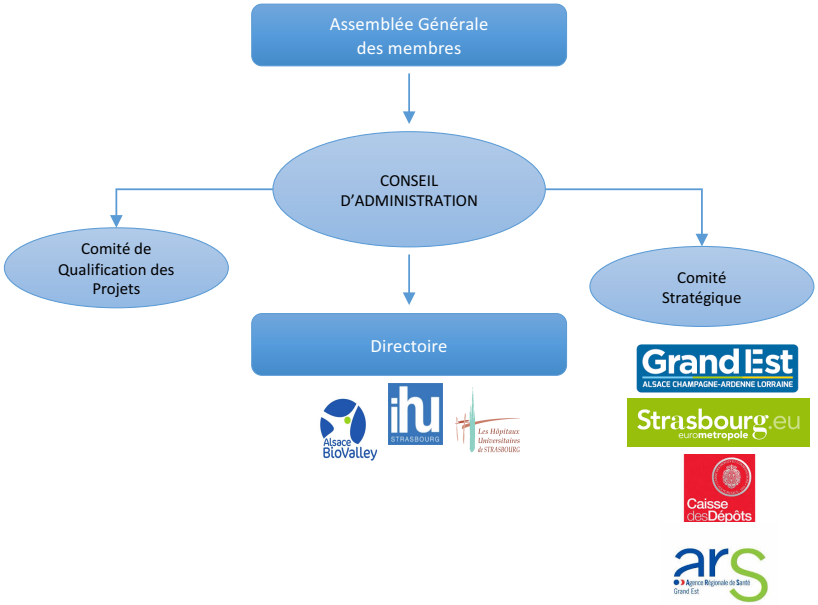

Une plateforme et des services numériques

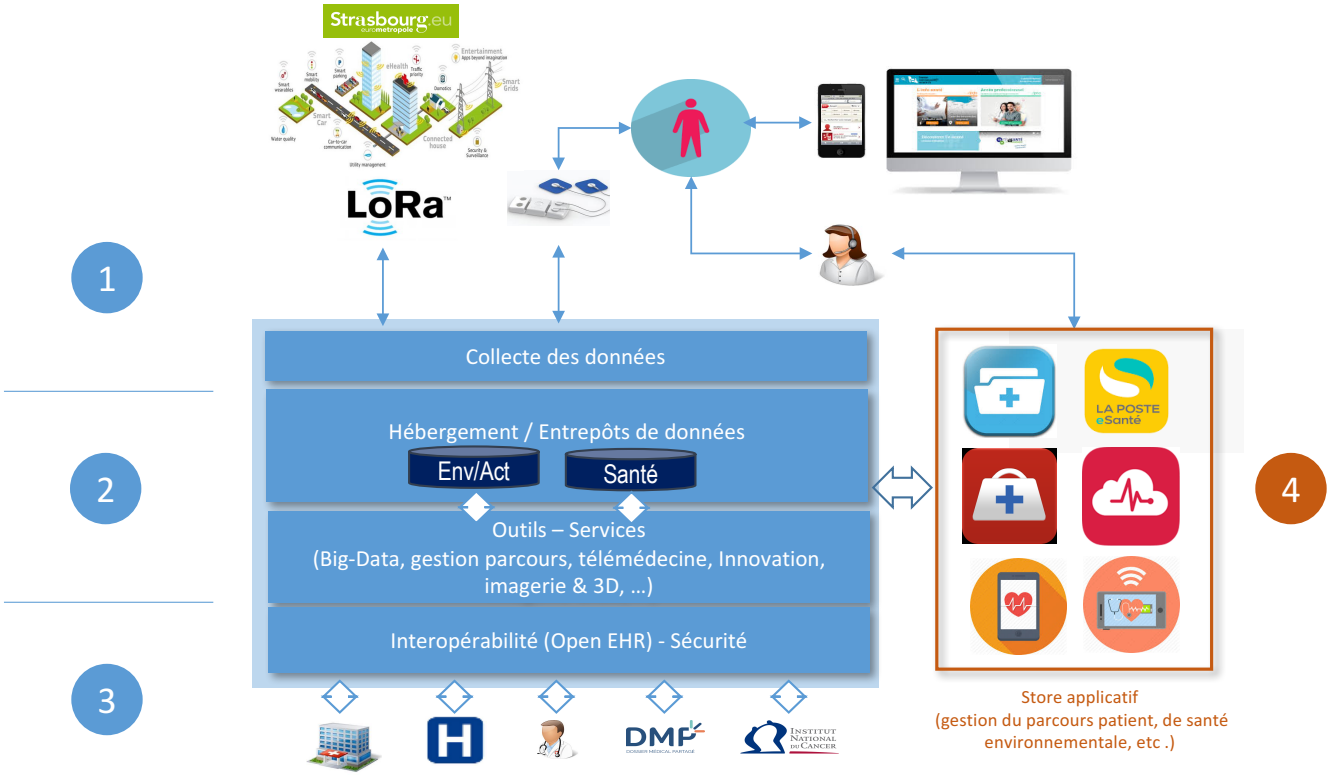

PRIeSM : Phase 1

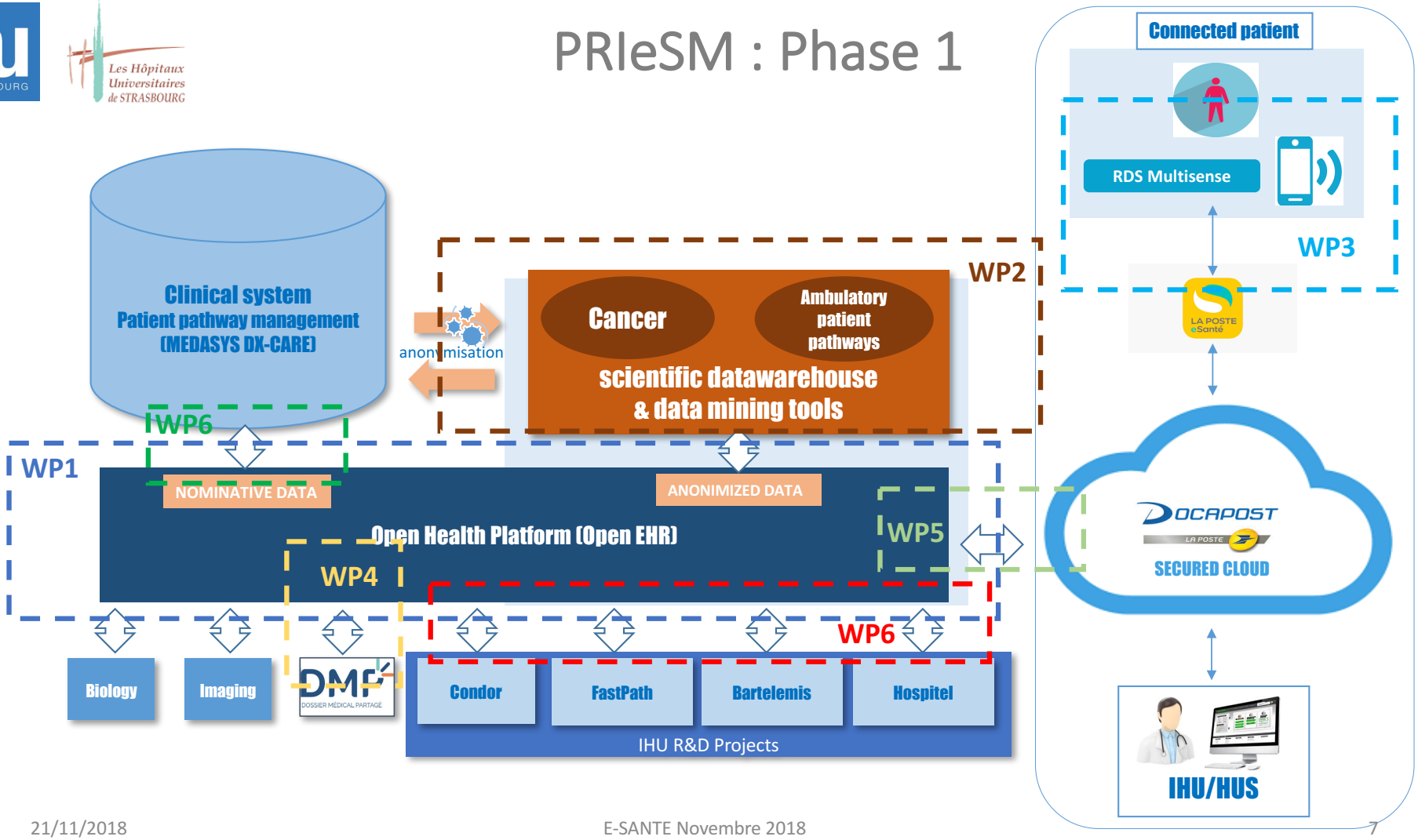

Les principes retenus dans PRIeSM

1. Le respect des standards de sécurité (traitement des données à caractère personnel, responsable de traitement et responsables conjoints de traitement, RGPD)
2. L'interopérabilité
   - Le contexte et les référentiels nationaux et européens
   - Respect des standards pour la gestion des images
   - La gestion de la sémantique (SNOMED, LOINC, …)
   - Les référentiels des autorités de certification (validées par l'ASIP-Santé)
   - Anticiper les futures interfaces (ex : outils de coordination et de parcours issus de TSN, de PAERPA, …)
3. Prise en compte des environnements métiers - Certifications métiers et Modèles d'Objets en Santé (MOS), ex : CR structurés, VSM, PPS, DLU, …
4. Objets connectés
5. Gestion de la data
6. Faisabilité technique et urbanisation : garantir une intégration agnostique
7. La relation de la plateforme avec les tiers
8. Les principes d'un store applicatif

INSTITUT DE CHIRURGIE
GUIDÉE PAR L'IMAGE

Merci pour votre attention !

gaston.steiner@ihu-strasbourg.eu